

AXOR One
Thermostaatmodule voor 2 systemen - afwerkset
 Oppervlakken: **Chroom** Art.-nr.: **45712000**



Beschrijving

Funcities

- Eco-functie : debietregeling via de greep
- in functie van het volume en de inbouwsituatie, wordt het debiet met ongeveer 50% verminderd
- 2 uitgangen en 1 bijkomende uitgang
- comfortabel aan- en uitzetten dankzij de grote Select-knop
- gelijktijdig gebruik van meerdere systemen/uitgangen
- debiet per uitgang: 24 l/min
- debiet bij gelijktijdig gebruik van alle systemen: 30 l/min
- SMTC cartouche, start/stop-kraan
- SafetyStop temperatuurblokkering bij 40°C
- Safety Function: voorinstelbare heetwaterbegrenzing
- de thermostaat biedt de mogelijkheid tot thermische desinfectie
- terugslagklep
- aansluittype: inbouwdeel
- minimale werkdruk: 1 bar
- thermostaat wordt geleverd met de druktoetsen : handdouche en Rain (breed)

Details over het artikel

Prijs excl. BTW	831,50 €
Prijs incl. BTW*	1.006,12 €

Technologie



Certificaten



Productafbeelding



Maattekening

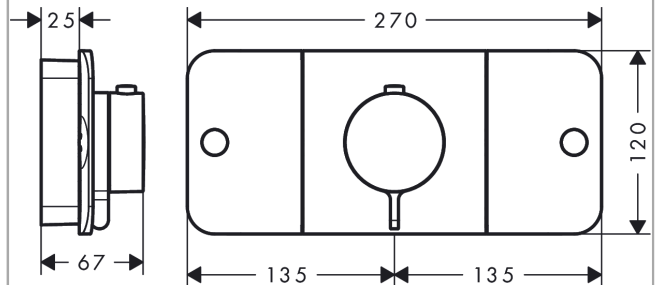

AXOR One
Thermostaatmodule voor 2 systemen - afwerkset
 Oppervlakken: **Chroom** Art.-nr.: **45712000**



Doorstroomdiagram

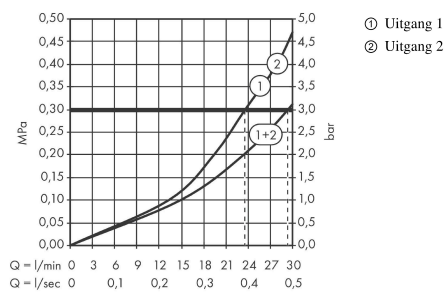

AXOR One
Thermostaatmodule voor 2 systemen - afwerkset
 Oppervlakken: **Chroom** Art.-nr.: **45712000**



Uittrektekening

Bouwjaar: >10/15

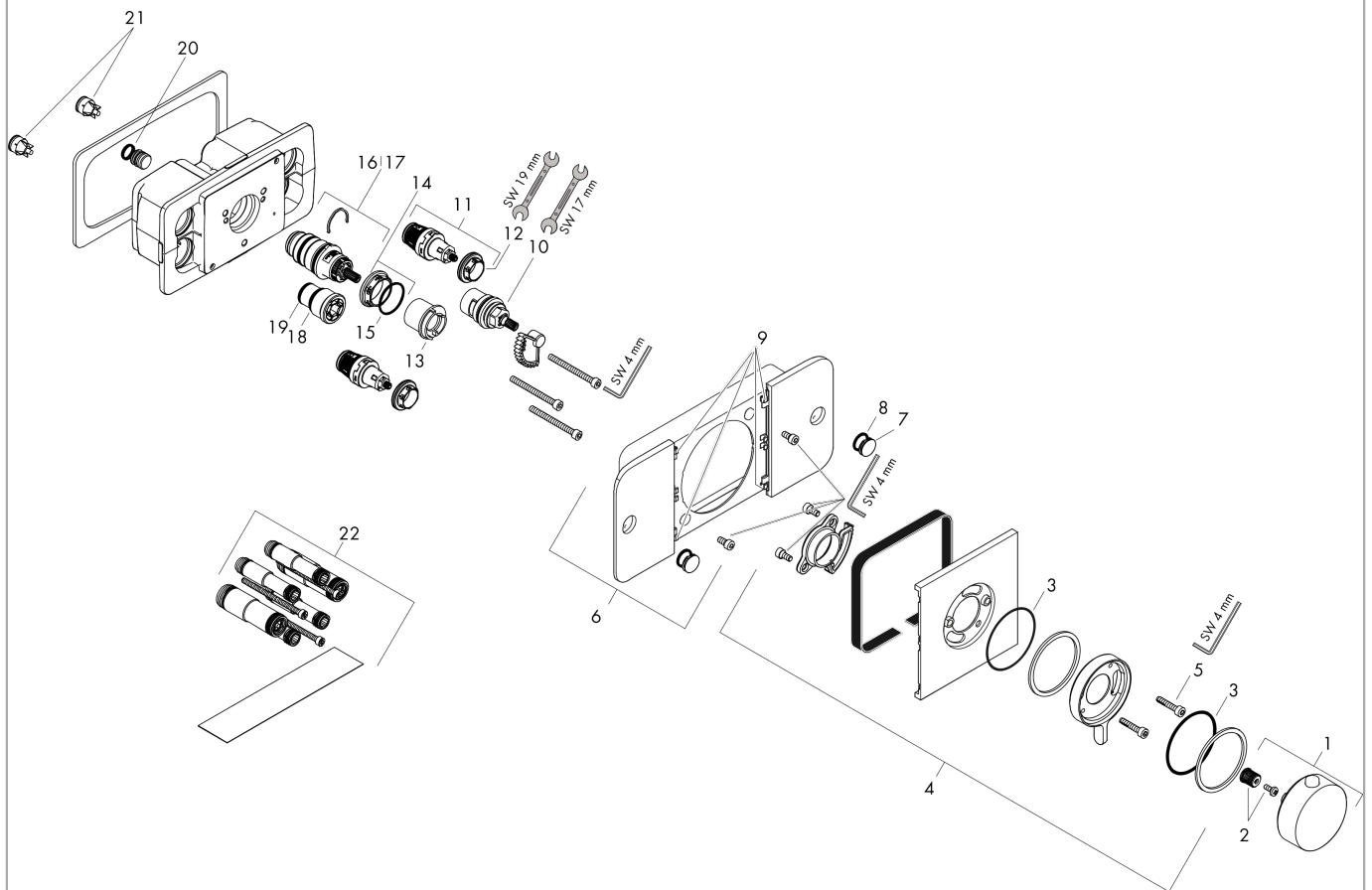

AXOR One
Thermostaatmodule voor 2 systemen - afwerkset
 Oppervlakken: **Chroom** Art.-nr.: **45712000**



Onderdelenlijst

Bouwjaar: >10/15

= Pos.	Beschrijving	Art.-nr.	PC	VE
1	thermostaatgreep	92600000	-	1
2	greepadapter m. schroef	98932000	-	1
3	O-ring 57x2	98210000	-	1
4	rozet	92599000	-	1
5	cilinderkopschroef M5x25	97664000	-	1
6	bedieningsdisplay	92612000	-	1
7	symbolset	92541000	-	1
8	O-ring 13x2	98128000	-	1
9	stelringset	93121000	-	1
10	bovendeel	98536000	-	1
11	bovendeel	95758000	-	1
12	moer	98368000	-	1
13	aanslagring	92614000	-	1
14	moer	98913000	-	1
15	O-ring 26x1,5	98390000	-	1
16	temperatuur regeleenheid	98282000	-	1
17	regeleenheid voor uitgewisseld aansluitingen	92373000	-	1
18	O-ring 21x1,5	98219000	-	1
19	O-ring 17x1,5	98137000	-	1
20	O-ring 11x2	98127000	-	1
21	terugslagklep (drukbestendig tot 2 MPa)	92594000	-	1
22	verlengset 25 mm	45790000	-	1
a	Inbouwdelen	45710180	-	1