

Croma Select S

Showerpipe 280 1jet met thermostaat

Oppervlakken: **Matt Black** Art.-nr.: **26890670**



Doorstroomdiagram

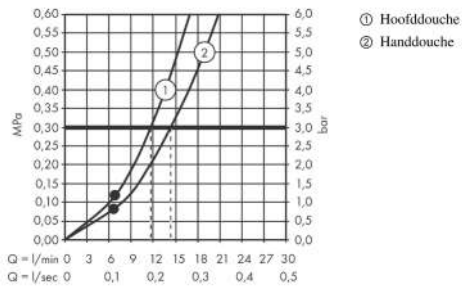



Croma Select S
Showerpipe 280 1jet met thermostaat
 Oppervlakken: **Matt Black** Art.-nr.: **26890670**

Uittrektekening

Bouwjaar: >06/20

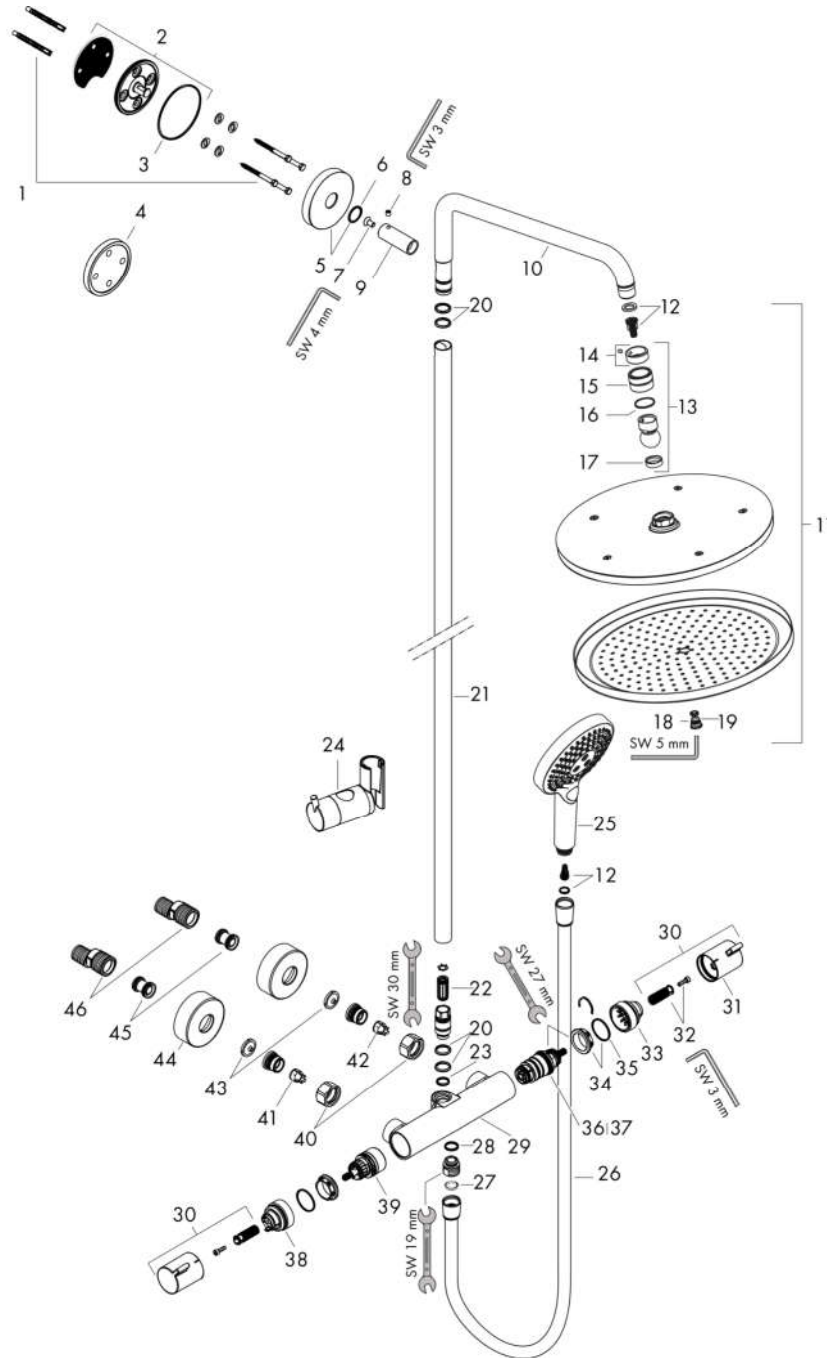

Croma Select S
Showerpipe 280 1jet met thermostaat
 Oppervlakken: **Matt Black** Art.-nr.: **26890670**



Onderdelenlijst

Bouwjaar: >06/20

= Pos.	Beschrijving	Art.-nr.	PC	VE
1	bevestigingsmateriaal	98716000	-	1
2	muurflans	95688000	-	1
3	O-Ring 50x2	98187000	-	1
4	opvulschijf	95239000	-	1
5	rozet Ø 60 mm	95692670	-	1
6	O-ring 20x2	98165000	-	1
7	schroef	92137000	-	1
8	inbusschroef M6x5	98447000	-	1
9	huls	92166670	-	1
10	douche-arm	95985670	-	1
11	Hoofdouche	26220670	-	1
12	filter	97708000	-	1
13	kogelgewricht	98941670	-	1
14	borgring	98942670	-	1
15	moer	97958670	-	1
16	stelring	97536000	-	1
17	dichting	97606000	-	1
18	luchtjets (Eco)	95795670	-	1
19	O-ring 7x2	98419000	-	1
20	O-ring 15x2,5	98131000	-	1
21	stijgbuis 1030 mm	95915670	-	1
22	slagdemper	95009000	-	1
23	O-ring 12x2,25	98382000	-	1
24	schuifstuk cpl.	97651670	-	1
25	Handdouche	26530670	-	1
26	doucheslang Isiflex'B 1,60 m	28276670	-	1
27	dichting	98058000	-	1
28	O-ring 14x2	98129000	-	1
29	Thermostaat	92147670	-	1
30	greep	95836670	-	1
31	drukknop	92848670	-	1
32	greepadapter m. schroef	95843000	-	1
33	aanslagring	95839000	-	1
34	moer	98913000	-	1
35	O-ring 26x1,5	98390000	-	1
36	temperatuur regeleenheid	98282000	-	1
37	regeleenheid voor uitgewisseld aansluitingen	92373000	-	1
38	aanslagring voor bovendeeel	95927000	-	1
39	bovendeeel met omstelling	98283000	-	1
40	moeren set	96157670	-	1
41	terugslagklep (drukbestendig tot 2 MPa)	93136000	-	1

Croma Select S
Showerpipe 280 1jet met thermostaat
 Oppervlakken: **Matt Black** Art.-nr.: **26890670**



Onderdelenlijst

Bouwjaar: >06/20

= Pos.	Beschrijving	Art.-nr.	PC	VE
42	terugslagklep	96737000	-	1
43	zeefdichting	96922000	-	1
44	rozet Ø 68 mm	96467670	-	1
45	slagdemper	96429000	-	1
46	S-koppelingenset (±12 mm)	94140000	-	1