

Ecostat

Douchethermostaat 1001 CL voor opbouw

Afwerking: **Chroom** Art.-nr.: **13211000**



Beschrijving

Functies

- 1 systeem
- Ecostop-knop begrenst het debiet op 10 l/min
- thermo-element, met keramische stopkraan 180°
- doorstroomhoeveelheid van handdouche bij 3 bar: 16 l/min
- maximale doorstroomhoeveelheid bij 3 bar: 16 l/min
- minimale bedrijfsdruk: 1 bar
- maximale bedrijfsdruk: 10 bar
- Veiligheidsstop bij 40°C
- temperatuurbegrenzing instelbaar
- de thermostaat is geschikt voor thermische desinfectie
- terugslagklep
- met geluidsdemper
- materiaal handgrepen: metaal
- hartafstand: 150 ± 12 mm
- aansluitgrootte: DN15
- aansluiting: S-koppelingen, G 1/2
- vuilfilter inbegrepen

Details over het artikel

Technologie



Certificaten / Duurzaamheid



Productafbeelding



Maattekening

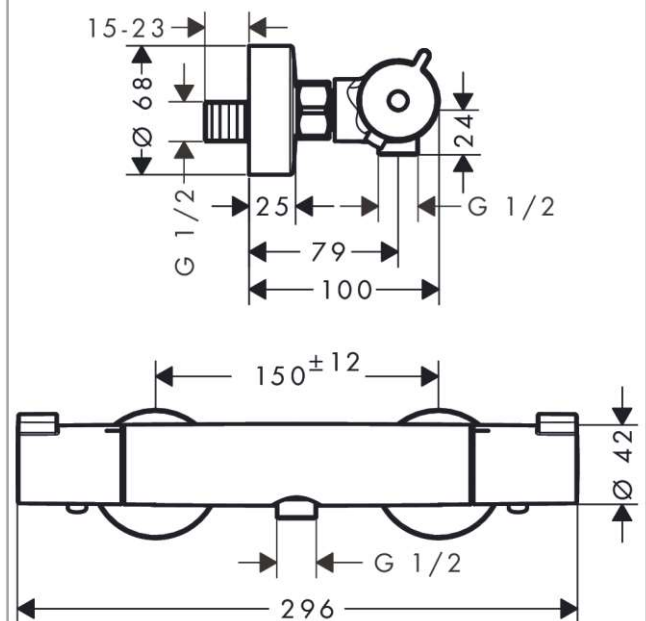

Ecostat
Douchethermostaat 1001 CL voor opbouw
 Afwerking: **Chroom** Art.-nr.: **13211000**



Doorstroomdiagram

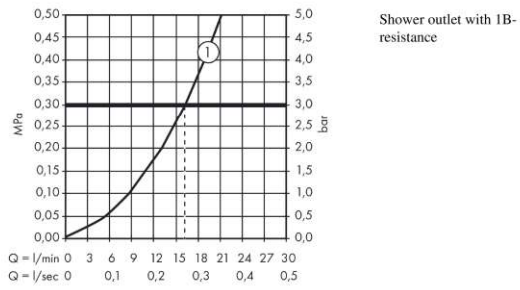

Ecostat
Douchethermostaat 1001 CL voor opbouw
 Afwerking: **Chroom** Art.-nr.: **13211000**



Uittrektekening

Bouwjaar: >09/19

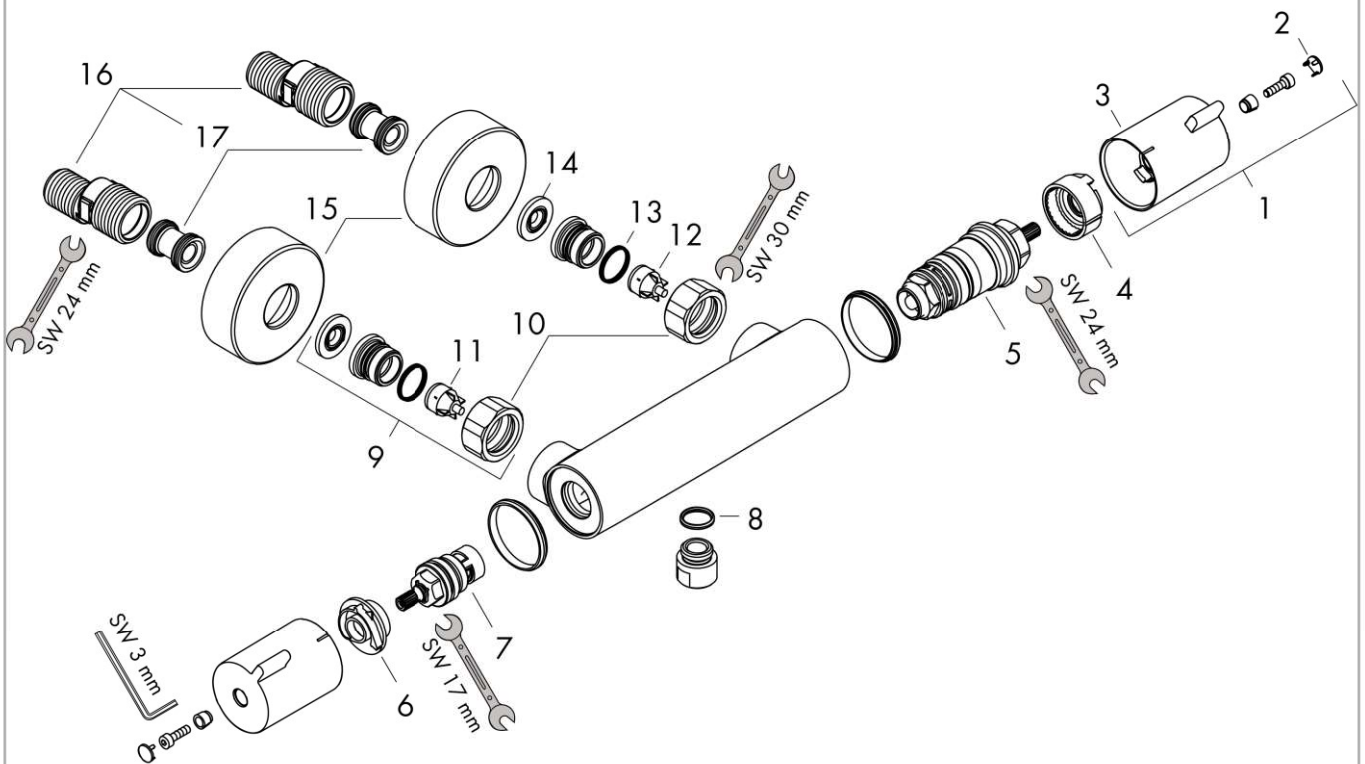

Ecostat
Douchethermostaat 1001 CL voor opbouw
 Afwerking: **Chroom** Art.-nr.: **13211000**



Onderdelenlijst

Bouwjaar: >09/19

= Pos.	Beschrijving	Art.-nr.	PC	VE
1	greep	92836000	-	1
2	afdekkap	95433000	-	1
3	drukknop	92848000	-	1
4	aanslagring voor temperatuur regeleenheid	95041000	-	1
5	temperatuur regeleenheid	94282000	-	1
6	aanslagringenset voor bovendeel	95042000	-	1
7	bovendeel	94149000	-	1
8	O-ring 14x2	98129000	-	1
9	koppelingenset	94285000	-	1
10	moeren set	96157000	-	1
11	terugslagklep (drukbestendig tot 2 MPa)	93136000	-	1
12	terugslagklep	96737000	-	1
13	O-ring 17x1,5	98137000	-	1
14	zeefdichting	96922000	-	1
15	rozet Ø 68 mm	96467000	-	1
16	slagdemper	96429000	-	1
17	S-koppelingenset (±12 mm)	94140000	-	1